

# VITA PHYSIODENS®

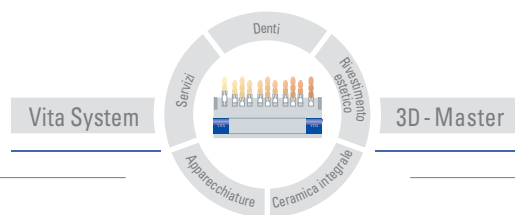

Tabella delle forme

Data 09-07



# VITA

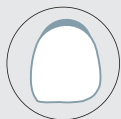
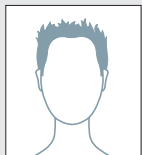

Ovale

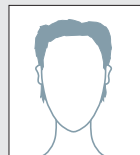

Triangolare

\*\* 01S

42,3  
10,8  
7,6



\* T6S

**NUOVO**  
41,0  
10,4  
7,4



02L

45,7  
11,5  
8,4



\*\* T2S

44,9  
10,1  
8,3



03M

47,2  
10,8  
8,6



T1S

45,3  
10,2  
8,7



04L

49,2  
12,7  
9,0



T3M

45,6  
11,7  
8,4



05L

50,1  
11,4  
9,1



\*\* T4M

45,6  
11,3  
8,8



06L

51,3  
13,1  
9,7



T5M

46,2  
11,1  
8,8



\* Esclusivo nei colori VITA SYSTEM 3D-MASTER.  
Disponibile anche nei VITA SYSTEM 3D-MASTER

\*\* BLEACHED Colors OM1 e OM3.

T6L

47,3  
12,4  
8,9

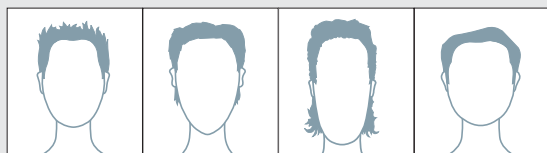

Ovale



Triangolare



Rettangolare



Quadrato

T7M

47,5  
11,6  
8,8



\*\* T8L

49,0  
11,6  
9,2



T9L

49,6  
13,1  
9,4



La suddivisione sistematica secondo gruppi di forme facilita la scelta e il coordinamento delle file di denti con la fisionomia del singolo paziente. Agevola inoltre la corretta comunicazione tra odontoiatra e odontotecnico.



Rettangolare

**\*\* X1M**

46,3  
11,0  
8,8



**\*\* L1S**

33,0  
8,8  
4,9



**X2L**

46,2  
11,6  
8,7



**\*\* L2M**

34,5  
10,4  
5,2



**X3L**

47,8  
11,8  
9,0



**\*\* L3M**

36,3  
10,5  
5,2

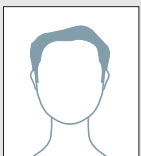

Quadrato

**\*\* L4M**

35,5  
9,4  
5,4



**Z1S**

44,1  
9,8  
8,1



**\*\* L5M**

37,0  
10,4  
5,5



**Z2S**

47,5  
10,1  
8,7



**L6L**

38,2  
11,4  
5,8



**Z2S**

47,5

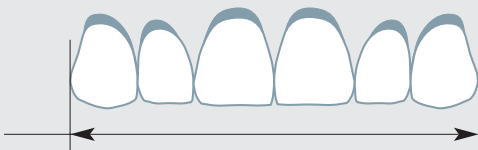

10,1

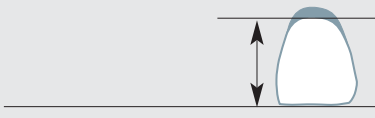

8,7

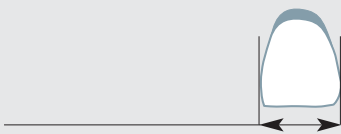

**L7L**

38,2  
10,4  
5,5



**L8L**

43,5  
13,0  
6,3



**\*\*** Disponibile anche nei VITA SYSTEM 3D-MASTER BLEACHED Colors OM1 e OM3.

Tutte le dimensioni in mm

# Posteriori superiori e inferiori

20 E

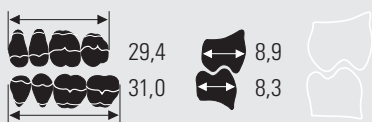

\*\*\* 21 E



\*\*\* 22 E



\*\*\* 23 E



\*\*\* 24 E



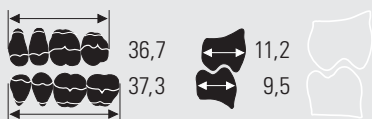

25 E



\*\*\* Disponibile anche in VITA SYSTEM 3D-MASTER BLEACHED Color OM3.

# VITA PHYSIODENS® Tabella di combinazione

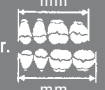
Nr.		Nr.	mm	
				
01S	42,3	<b>L1S</b> 33,0	<b>21E</b> 30,5 32,7	<b>21L</b> 30,1 30,7
02L	45,7	<b>L2M</b> 34,5	<b>22E</b> 32,9 33,7	<b>22L</b> 31,6 32,1
03M	47,2	<b>L3M</b> 36,3	<b>23E</b> 33,5 34,6	<b>23L</b> 34,2 34,8
04L	49,2	<b>L6L</b> 38,2	<b>24E</b> 34,8 36,1	
05L	50,1	<b>L6L</b> 38,2	<b>24E</b> 34,8 36,1	
06L	51,3	<b>L8L</b> 43,5	<b>25E</b> 36,7 37,3	
<b>NUOVO</b> T6S	41,0	<b>L1S</b> 33,0	<b>21E</b> 30,5 32,7	<b>21L</b> 30,1 30,7
T2S	44,9	<b>L2M</b> 34,5	<b>21E</b> 30,5 32,7	<b>21L</b> 30,1 30,7
T1S	45,3	<b>L1S</b> 33,0	<b>20E</b> 29,4 31,0	
T3M	45,6	<b>L3M</b> 36,3	<b>22E</b> 32,9 33,7	<b>22L</b> 31,6 32,1
T4M	45,6	<b>L4M</b> 35,5	<b>22E</b> 32,9 33,7	<b>22L</b> 31,6 32,1
T5M	46,2	<b>L3M</b> 36,3	<b>23E</b> 33,5 34,6	<b>23L</b> 34,2 34,8
T6L	47,3	<b>L5M</b> 37,0	<b>23E</b> 33,5 34,6	<b>23L</b> 34,2 34,8
T7M	47,5	<b>L7L</b> 38,2	<b>23E</b> 33,5 34,6	<b>23L</b> 34,2 34,8
T8L	49,0	<b>L5M</b> 37,0	<b>24E</b> 34,8 36,1	
T9L	49,6	<b>L6L</b> 38,2	<b>25E</b> 36,7 37,3	
X1M	46,3	<b>L3M</b> 36,3	<b>23E</b> 33,5 34,6	<b>23L</b> 34,2 34,8
X2L	46,2	<b>L4M</b> 35,5	<b>23E</b> 33,5 34,6	<b>23L</b> 34,2 34,8
X3L	47,8	<b>L5M</b> 37,0	<b>24E</b> 34,8 36,1	
Z1S	44,1	<b>L1S</b> 33,0	<b>21E</b> 30,5 32,7	<b>21L</b> 30,1 30,7
Z2S	47,5	<b>L5M</b> 37,0	<b>22E</b> 32,9 33,7	<b>22L</b> 31,6 32,1

## VITA PHYSIODENS® Anteriori/Posteriori

I denti in resina VITA PHYSIODENS soddisfano tutti i presupposti principali per riabilitazioni funzionali e di aspetto naturale. I PHYSIODENS Anteriori convincono per il loro elevato valore estetico. Si distinguono particolarmente per la loro corposità e la chiusura ottimale degli spazi interdentali. La tecnica manuale multistrato, le caratterizzazioni mirate e la vivacità della struttura superficiale assicurano un aspetto molto naturale. I PHYSIODENS Posteriori sono stati sviluppati secondo il codice della natura. Ogni fila presenta una individualità dimensionale tipica. L'inclinazione delle cuspidi varia da un elemento all'altro, come nei denti naturali. I PHYSIODENS Posteriori consentono contatti puntiformi omogenei e sono indicati praticamente per tutti i metodi di montaggio.

## VITA PHYSIODENS® Anteriori/Posteriori – naturalmente superiori

- Forme individualizzate e corpose soddisfano i requisiti di estetica e occlusione funzionale.
- La configurazione palatale dei canini VITA PHYSIODENS assicura un passaggio omogeneo tra anteriori e posteriori.
- Trasparenza, opalescenza e fluorescenza corrispondono a quelle dei denti naturali.
- I denti VITA PHYSIODENS sono disponibili in entrambe le colorazioni: VITA SYSTEM 3D-MASTER® VITAPAN® classical (senza colore B1).
- Lo speciale procedimento tecnologico di produzione (NPV), di cui VITA è proprietaria, e l'affermato materiale VITAPAN arricchito con sostanze di carica inorganiche garantiscono uno standard elevato e costante di qualità.
- Possibilità di individualizzazione dei denti VITA PHYSIODENS con VITA VM LC e ZETA HC COMPOSITE.

# VITA SYSTEM 3D-MASTER®

Con l'ineguagliato  
VITA SYSTEM 3D-MASTER  
si riproducono in modo  
sistematico, univoco e  
completo tutti i colori dei  
denti naturali.

10221 - 0907 (2.)/Si

VITA Presa del colore

VITA Comunicazione del colore

VITA Riproduzione del colore

VITA Controllo del colore

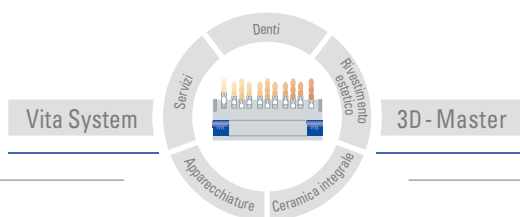

# VITA

**Avvertenza:** I nostri prodotti vanno utilizzati in conformità alle istruzioni d'uso. Non assumiamo responsabilità per danni che si verifichino in conseguenza di incompetenza nell'uso o nella lavorazione. L'utilizzatore è inoltre tenuto a verificare l'idoneità del prodotto per gli usi previsti. Escludiamo qualsiasi responsabilità se il prodotto viene utilizzato in combinazioni non compatibili o non consentite con materiali o apparecchiature di altri produttori: La nostra responsabilità per la correttezza di queste indicazioni è indipendente dal titolo giuridico e, se legalmente consentito, è in ogni caso limitata al valore della merce fornita come da fattura al netto dell'IVA. In particolare, se legalmente consentito, non rispondiamo in alcun caso per mancato guadagno, danni indiretti, danni consequenziali o per rivendicazioni di terzi nei confronti dell'acquirente. Qualora una richiesta di risarcimento venga avanzata per comportamento colposo (colpa in "contrahendo", violazione contrattuale positiva, atto illecito) ad essa si darà luogo esclusivamente nel caso di dolo o colpa grave. Data di questa informazione per l'uso: 09/07.

VITA Zahnfabrik  
in Italia:  
DELLATORRE-VERA SPA  
Viale A. Volta 83  
20090 Cusago  
Tel. 02 903926.1  
Fax 02 903926.40-43  
Internet: [www.dellatorrevera.it](http://www.dellatorrevera.it)  
E-mail [info@dellatorrevera.it](mailto:info@dellatorrevera.it)